

SITUACIÓN DEFICIENCIAS DETERMINADAS PREVIO DURANTE POSTERIOR

DEPARTAMENTO:	El Progreso	MUNICIPIO:	Sanarate
NOMBRE DEL ESTABLECIMIENTO:	EORM Aldea Puente De La Barranquilla	DIRECCIÓN DEL ESTABLECIMIENTO:	Aldea Puente De La Barranquilla
CÓDIGO DEL ESTABLECIMIENTO:	02-07-0183-43	FECHA:	20/05/2024



Foto 1: Reparación de portón.



Foto 2: Reparación del muro perimetral.



Foto 3: Reparación y mantenimiento de cocina y estufa rural.



Foto 4: Reparación de puertas de metal.

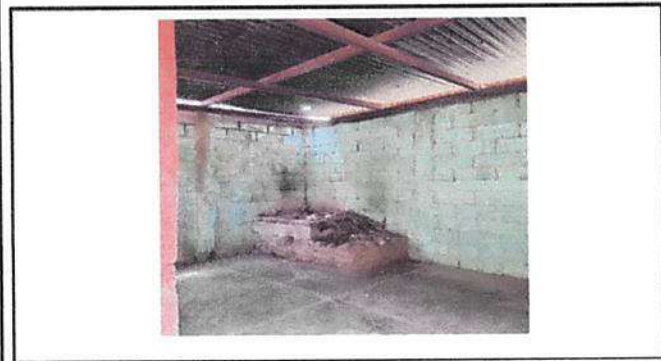

Foto 5: Mantenimiento de balcones.

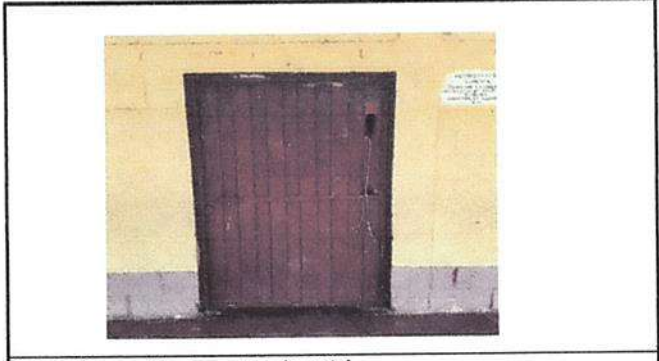

Foto 6: Reparación de estructura de techo.

Observación: Si es necesario se pueden agregar hojas adicionales y actualizar el número de hojas.

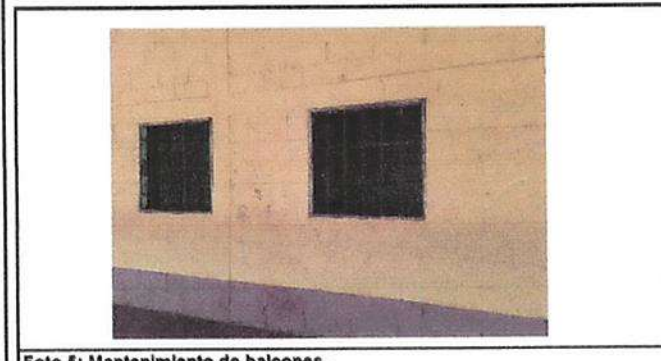
Mayra Aracely Veliz De Veliz
Mayra Aracely Veliz De Veliz
Firma y sello del Presidente de la OPE



Kimberly Graciela Carrera Ruiz
Kimberly Graciela Carrera Ruiz
Firma y Sello Director Centro Educativo Público

